Ficha Técnica
Puerta Abatible TITÁN

ITEM # 998

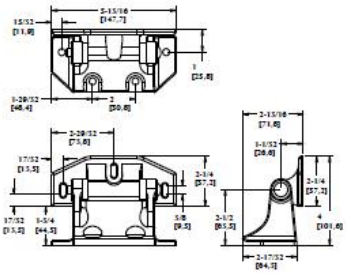

BISAGRA DE CANTO
TIPO SUPER FREEZER

CERROJO DE DOS
PUNTOS

MAR-2021 - IMÁGENES DE PUERTA SENTIDO IZQUIERDO 1.56 x 5.78 MTS.

PUERTA ABATIBLE
Fabricada como estándar en lámina pintro calibre 24, en acabado poliéster estándar, color blanco y una textura embozada. Bloque con marco perimetral en acero inoxidable.

MARCO
Estructura de madera estufada y barnizada de 1” de espesor forrada de lámina de acero con misma especificación que el bloque.

AISLAMIENTO
Núcleo de espuma rígida de poliuretano con densidad de 40 kg/m3 con factor aislante:
K= 0.132 (BTU x pulg)/(hr. x pie² x °F)
R = 7.575 (hr. x pie² x °F)/(BTU × pulg)

APLICACIONES
Congelación (T ≤ 0°C)
Conservación (T > 0°C)

DIMENSIONES
Ancho máximo: 2.00 mts.
Altura máxima: 6.00 mts.
Espesor: 4”

COMPONENTES
- Bisagras de canto, de alta resistencia, en hierro maleable con acabado en zinc, que facilita la apertura y cierre.
- Cerrojo y contra de dos puntos hechas de aleación de zinc acabado cromo pulido, con picaporte interior de seguridad.
- Empaque magnético perimetral remplazable en PVC flexible.
- Resistencia eléctrica perimetral 110 volts (solo para congelación).
- Empaque inferior de arrastre en PVC.

ACCESORIOS DE FIJACIÓN
- Tornillos galvanizados de Φ3/8” cabeza de coche con arandela plana, tuerca y tapón plástico. En puertas con caras de acero inoxidable, tornillos de nylon de Φ1/2” con tuerca.

OPCIONALES
- Placa de aluminio antiderrapante para protección contra impactos en cara exterior y/o interior, calibre 12, 14 o 16.
- Caras de acero inoxidable liso serie 304 P3 calibre 24 por una o ambas caras.

***Consulte a su asesor de ventas para cualquier duda.**